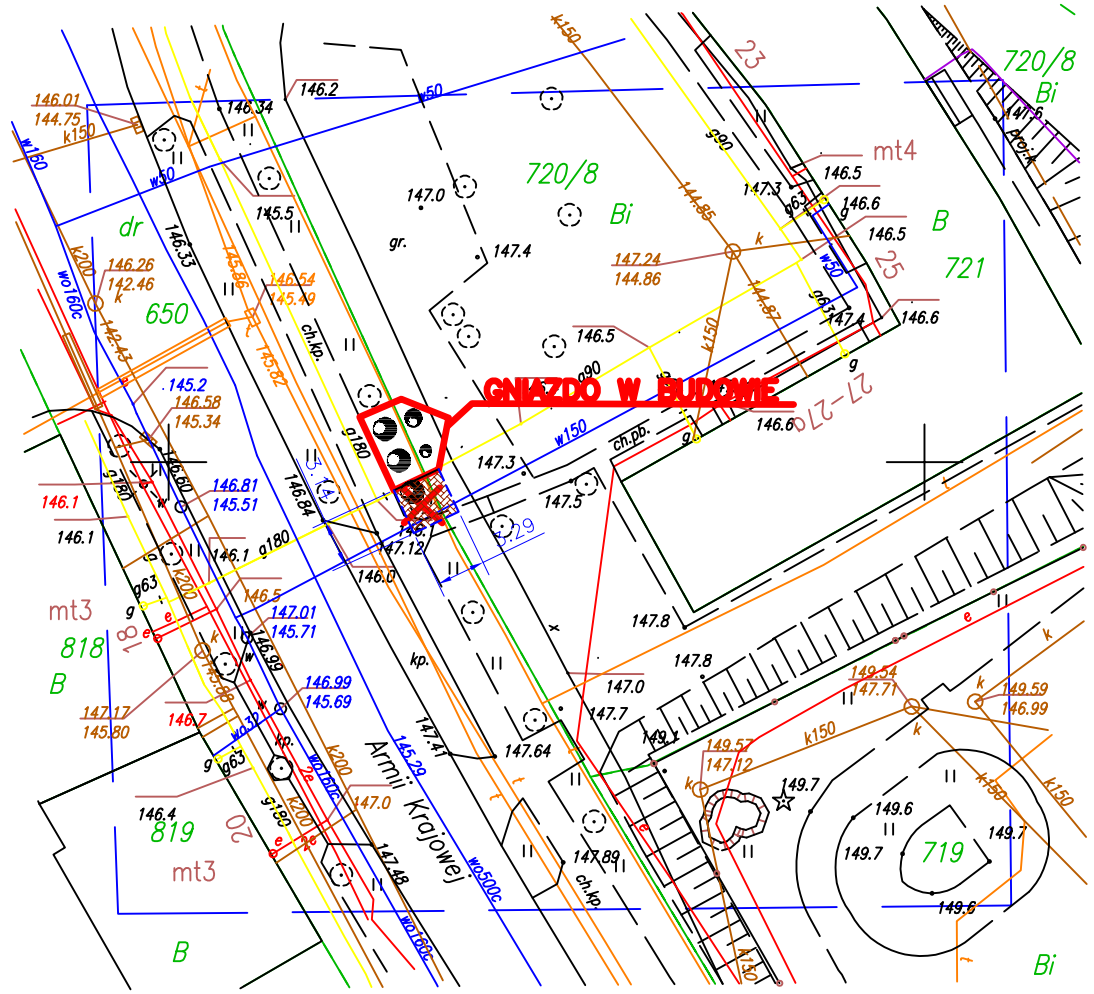

6.206.10.07.3.2

LEGENDA:

- pojemnik na odpady zmieszane
- obrzeże betonowe 8x30
- nawierzchnia z kostki polbrukowej gr. 6cm
- drzewo do wycinki

MAPA DO CELÓW PROJEKTOWYCH

OBIEKT: DZIAŁKA NR 650, 720/8
OBRĘB: SZCZECINEK 0013
MIASTO: SZCZECINEK
POWIAT: SZCZECINECKI
TERYT: 321501_1.0013

SKALA: 1: 500
Układ współrzędnych: PL- 2000/18
Poziom odniesienia wysokości: Kronsztadt

GEODEZJA
inż. Piotr Ceglarz
ul. Szczecińska 41A, 78-400 Szczecinek
REGON 321506567, NIP 6731897396
tel. 608342291

(wykonawca prac geodezyjnych)

Wykonano w ramach roboty: ID: 6640.953.2017
zgłoszonej w PODGIK w: Szczecinku

Mapę do celów projektowych sporządzono przy wykorzystaniu :
1. Mapy zasadniczej w skali: 1: 500 nr sekcji: 6.206.10.07.3.2

Mapa do celów projektowych została wykonana bez ustalenia obciążeń służebnościami gruntowymi o których mowa w Rozp. Min. Spraw Wewn. i Admin. z dnia 09.11.2011r. (Dz.U. nr 263. 1572) – par. 80 pkt 6.

Na mapie do celów projektowych wykazano następujące uzgodnione projekty sieci uzbrojenia terenu:
– kd-174-11

Informacje dodatkowe:
1. ..... zakres pomiaru.
2. Mapa nadaje się do celów projektowych w zakresie pomiaru.

1. Uzbrojenie podziemne opracowano na podstawie:
a) Danych branżowych – z literą B
b) Pośredniego ustalenia przebiegu aparaturą elektromagnetyczną – z literą A
c) Bezpośrednich pomiarów powykonawczych – bez litery
W związku z tym w częściach a i b nie gwarantuje się kompletności, a dokładność położenia uzbrojenia jest niższa od dokładności kartometrycznej mapy.
2. Nie wyklucza się istnienia w terenie również uzbrojenia, o którym brak było informacji branżowych i nie zostało odnalezione w czasie inwentaryzacji geodezyjnej

1. W zakresie opracowania znajdują się punkty osnowy geodezyjnej nr: brak
Podlegające ochronie na podst. art. 15, art. 48 ust.1 pkt. 3 ustawy Prawo geodezyjne i kartograficzne
2. Kontur użytku gruntowego oznaczony symbolem: brak nie jest ujawniony w bazie danych ewidencji gruntów i budynków
3. Wykazane na niniejszej mapie dane ewidencyjne oznaczone w sposób..... spełniają wszystkie wymagania zawarte w rozp. Min. Rozw. Reg. i Bud. z dnia 29.03.2001r. w sprawie ewidencji gruntów i budynków oraz w obowiązujących standardach technicznych
4. ~~Wykazane na niniejszej mapie dane ewidencyjne oznaczone w sposób..... nie spełniają wszystkich wymagań zawartych w rozp. Min. Rozw. Reg. i Bud. z dnia 29.03.2001r. w sprawie ewidencji gruntów i budynków oraz w obowiązujących standardach technicznych~~

1. Nazwa pliku – 6640.953.2017_7
2. Format pliku: DXF
3. Data : . . . . . .
4. Wielkość pliku :. . . . . .

Data opracowania mapy: 14.07.2017r.

Wykonawca prac geodezyjnych:

Imię i nazwisko: Fabian Ceglarz

Kierownik prac geodezyjnych:

Imię i nazwisko: Fabian Ceglarz, upr.: 6593

PRACOWNIA ARCHITEKTONICZNA
APSYDA JAKUB KIJEWSKI
Ul. Koszalińska 37/3, 78-400 Szczecinek, NIP: 673-187-85-94
kontakt: tel. 512 187 238, e-mail: jakub_kijewski@wp.pl
www.apsyda.com.pl

TEMAT RYSUNKU
ZAGOSPODAROWANIE TERENU

INWESTYCJA
Rozbudowa półpodziemnych gniazd na odpady komunalne na terenie miata Szczecinek

ADRES
DZ. NR 720/8, OBR. 13, SZCZECINEK, UL. ARMII KRAJOWEJ 21-27

DATA
08.2018

PROJEKTOWAŁ:
AUTOR OPRACOWANIA:
mgr inż. arch. Jakub Kijewski

STUDIUM:
PFU

INWESTOR
Miasto Szczecinek, Plac Wolności 13, 78-400 Szczecinek

SKALA
1:500

RYS. NR.
57